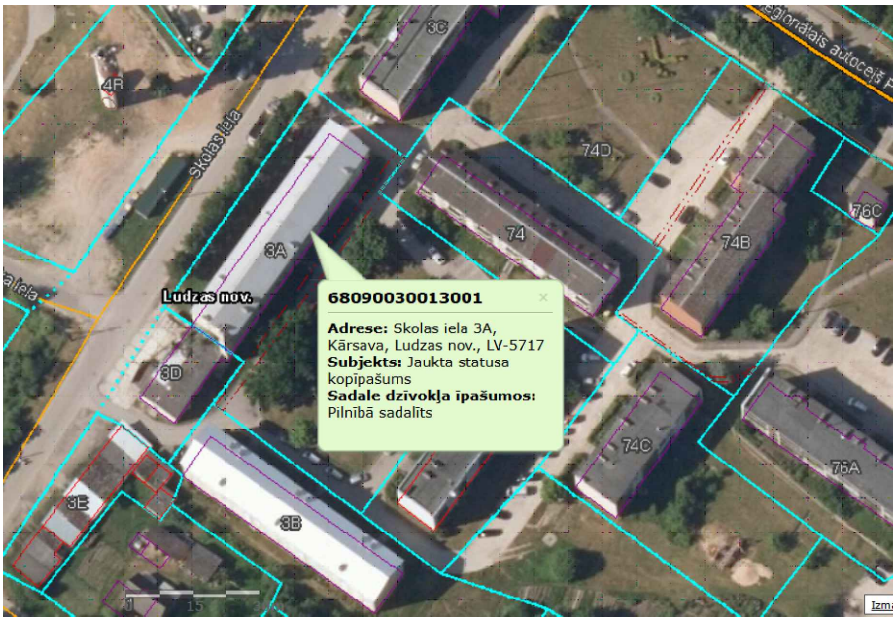

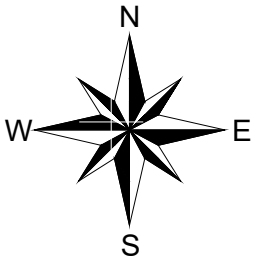

PASKAIDROJUMA RAKSTA RASĒJUMU SARAKSTS

Nr.p.k.	Apzīmējums	Nosaukums	Mērogs
1	AVK-A-1	Vispārīgie rādītāji	b/m
2	AVK-A-2	Bēniņu stāvs	1:100
3	AVK-A-IS-1	Materiālu specifikācija	b/m

Galvenie rādītāji

1. Siltuma padeve no pilsētas siltumtīkliem caur ēkas siltummezglu.
2. Siltumapgādes temperatūras režīms ēkā T1/T2 70/50 ºC
3. Darba spiediens sistēmā 1,8 bar, drošības vārsts 3 bar.

Izmantotā literatura

Būvprojekta sadaļa izstrādāta pamatojoties uz spēkā esošiem normatīviem

MK Nr.16 "Trokšņu novēršanas un pārvaldības kārtība"
MK Nr.500 "Vispārīgie būvnoteikumi"
MK Nr.529 "Ēku būvnoteikumi"
LBN 002-19 "Ēku norobežojošo konstrukciju siltumtehnika"
LBN 003-19 " Būvklimatoloģija"
LBN 016-15 "Būvakustika"
LBN 201-15 "Būvju ugunsdrošība"
LBN 202-18 "Būvniecības ieceres dokumentācijas noformēšana"
LBN 231-15 "Apsilde un ventilācija"
Ēku energoefektivitātes likums

CETURTAIS STILS PROJEKTĒŠANAS BIROJS		SIA "Ceturtais stils" Saieta laukums 2A, Madona, LV-4801 Reģ. Nr. 55403015621, Būvk. Nr. 1200-R			„Daudzdzīvokļu dzīvojamās mājas fasādes atjaunošana"		
		Pasūtītājs:		*Adrese:*	Skolas iela 3A, Kārsava, Kārsava pilsēta, Ludzas novads, LV-5717		*Stadija:* **BP**
		SIA "LNS pakalpojumi"					
				Rasējums:			
Būvproj. vad.	**A. Lielvalodis**			**Vispārīgie rādītāji**			
Izstrādāja	**U. Cirvelis**						
				Mērogs:	**b/m**	*Dat: 04.26.*	Lapa: **AVK-A-1**	*Lapas:*